

OS Písek -> Zdice

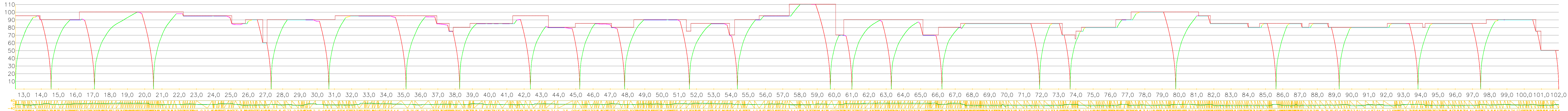

SP Písek -> Zdice

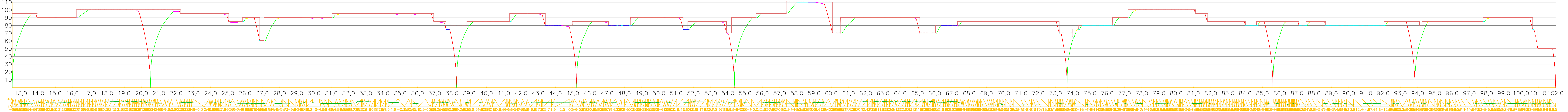

OS Zdice -> Písek

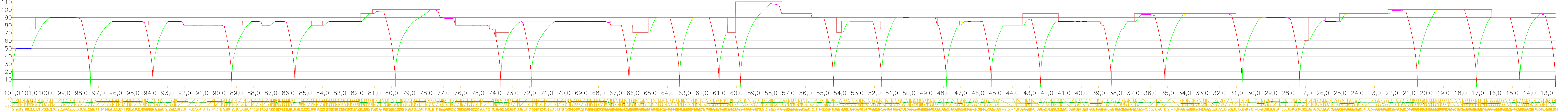

OS Zdice -> Písek

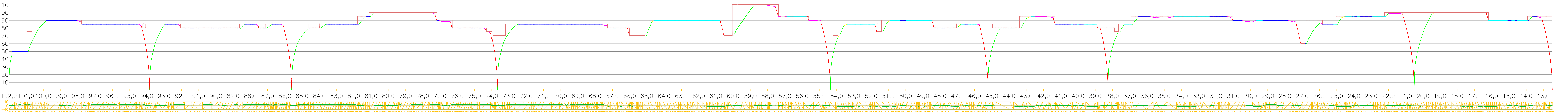

Legenda tachogramu:

- režim BRZDA
- režim VÝBĚH
- režim VÝBĚH PŘI ROZJEZDU
- režim JÍZDA KONSTANTNÍ RYCHLOSTÍ
- režim JÍZDA (PŘI ROZJEZDU)
- režim JÍZDA KONSTANTNÍ RYCHLOSTÍ NA SPÁDU

Orientační schéma:		Razisko oprávněné osoby:	
Podpis:		Datum:	
Revize:	Datum:	Popis:	Kontroloval:
000	-	Definitivní odevzdání dokumentace	-
Stavebník/Investor: SPRÁVA železnic, státní organizace			
Adresa: Dlažbová 1003/7, 110 00 Praha 1			
Zástupce investora: Stavební správa západ			
Adresa: Sokolovská 1995/278, 190 00 Praha 9			
Zhotovitel stavby: SAGASTA s.r.o.			
Adresa: Novodvorská 1010/14, 142 00, Praha 4 - Lhotka		T: +420 261 344 100	
Kontakt: E: info@sagasta.cz		E: info@sagasta.cz	
Zhotovitel objektu: SAGASTA s.r.o.			
Adresa: Novodvorská 1010/14, 142 00, Praha 4 - Lhotka		T: +420 261 344 100	
Kontakt: E: info@sagasta.cz		E: info@sagasta.cz	
Hlavní projektant (HIP): Ing. Emil Špaček	Specialista: Ing. Emil Špaček	Odpovědný projektant: Ing. Emil Špaček	Zpracovatel: Ing. Jan Mitiska
Název stavby/akce: Směrovatelný rychlostní profil Písek - Zdice		Označení (S-kód): -	
Název části: -		Označení zhotovitele: 121055	
Název objektu: -		Označení části: -	
Název přílohy: Tachogramy		Označení objektu/komplexu: -	
Název dílo části přílohy: -		Číslo přílohy: 3.4	
Kraj: Jihočeský, Středočeský	Katastrální území: -	TUDU: 0281	Paré: -
Stupeň dokumentace: Technický projekt		Datum zpracování: 01/2022	Formát: 7x1,5 A4
Metoda: -		Měřítko: -	
Přehled pro sledování stavby:			
1 2 3 4 5 6 7 8 9 10 11 12 13 14 15 16 17 18 19 20 21 22 23 24 25 26 27 28 29 30 31 32 33 34 35 36 37 38 39 40 41 42 43			